



UNIUNEA EUROPEANĂ



Proiect cofinanțat din Programul Operațional Capital Uman 2014-2020

Apel nr. POCU/380/6/13 - "Sprijin pentru doctoranzi și cercetători postdoctorat"

Titlu proiect: "DECIDE - Dezvoltare prin educație antreprenorială și cercetare inovativă doctorală și postdoctorală"

Cod SMIS 2014+: 125031

Nr. contract de finanțare: 45649/20.06.2019

Cod contract: POCU/380/6/13/125031

Beneficiar: Universitatea "Ștefan cel Mare" din Suceava

Varianta	3
Revizia	0

**METODOLOGIE**  
**de**  
**SELECȚIE ȘI MONITORIZARE**  
**a**  
**GRUPULUI ȚINTĂ**  
**în cadrul proiectului**  
***DECIDE - Dezvoltare prin educație antreprenorială și cercetare***  
***inovativă doctorală și postdoctorală***

**Octombrie, 2020**



Universitatea  
Ștefan cel Mare  
Suceava



INSTITUTUL DE  
ECONOMIE NAȚIONALĂ





UNIUNEA EUROPEANĂ



## CUPRINS

Cap.1. PRINCIPII GENERALE.....	4
1.1. Cadrul legislativ .....	4
1.2. Preambul .....	4
1.3. Obiectivul general .....	5
1.4. Grupul țintă .....	5
1.5. Indicatori minimi de performanță .....	6
Cap.2. METODOLOGIA DE SELECȚIE A GRUPULUI ȚINTĂ .....	7
2.1. Dispoziții generale referitoare la selecția grupului țintă.....	7
2.2. Condiții de eligibilitate.....	8
2.3. Înscrierea candidaților.....	9
2.4. Selecția candidaților .....	10
2.5. Stabilirea beneficiarilor burselor doctorale și postdoctorale.....	11
2.6. Dispoziții finale .....	11
Cap.3. MONITORIZAREA DOCTORANZILOR ȘI A CERCETĂTORILOR POSTDOCTORAT.....	12
Cap. 4. DISPOZIȚII FINALE.....	16
Anexa 1a .....	17
CERERE DE ÎNSCRIERE ÎN GRUPUL ȚINTĂ .....	17
- doctoranzi - .....	17
Anexa 1b.....	19
CERERE DE ÎNSCRIERE ÎN GRUPUL ȚINTĂ .....	19
- cercetători postdoctorat - .....	19
Anexa 2a .....	21
PLAN DE STUDII DOCTORAND ANTREPRENOR.....	21
Anexa 2b.....	23
PLAN DE STUDII CERCETĂTOR POSTDOCTORAT ANTREPRENOR .....	23
Anexa 3 .....	25
DECLARAȚIE DE PROPRIE RĂSPUNDERE .....	25
privind evitarea dublei finanțări.....	25
Anexa 4.....	26
DECLARAȚIE .....	26



Universitatea  
Ștefan cel Mare  
Suceava



INSTITUTUL DE  
ECONOMIE NAȚIONALĂ





UNIUNEA EUROPEANĂ



Instrumente Structurale  
2014-2020

privind consimțământul asupra utilizării și prelucrării datelor cu caracter personal .....	26
Anexa 5 .....	27
DECLARAȚIE .....	27
privind angajamentul participării la activități .....	27
Anexa 6 .....	28
Formularul de înregistrare individuală a participanților la operațiunile finanțate prin POCU 2014-2020 .....	28
Anexa 7 .....	35
GRILA DE EVALUARE A DOSARULUI DE CONCURS .....	35
Anexa 8 .....	36
GRILA DE EVALUARE INTERVIU .....	36
Anexa 9 .....	37
GRAFICUL DESFĂȘURĂRII PROCESULUI DE SELECȚIE A CANDIDAȚILOR PENTRU INCLUDEREA ÎN GRUPUL ȚINTĂ - SERIA 2 .....	37



Universitatea  
Ștefan cel Mare  
Suceava



INSTITUTUL DE  
ECONOMIE NAȚIONALĂ





## Cap.1. PRINCIPII GENERALE

### 1.1. Cadrul legislativ

Art.1. Organizarea și desfășurarea selecției grupului țintă, constituit din doctoranzi și cercetători postdoctorat, precum și monitorizarea acestora în cadrul proiectului „DECIDE - Dezvoltare prin educație antreprenorială și cercetare inovativă doctorală și postdoctorală”, Cod SMIS 2014+: 125031, Cod contract: POCU/380/6/13/125031, Nr. contract de finanțare: 45649/20.06.2019 se fundamentează pe prevederile: Legii Educației Naționale nr. 1/2011, cu modificările și completările ulterioare; ale Hotărârii Guvernului nr. 681/2011 privind aprobarea Codului studiilor universitare de doctorat; ale Regulamentelor privind organizarea și desfășurarea programelor de studii universitare de doctorat și postdoctorat ale Universității „Ștefan cel Mare” din Suceava (USV) și, respectiv, ale SCOSAAR și ale Institutului de Economie Națională (IEN) din București; ale dispozițiilor specifice prevăzute în Ghidul solicitantului – Condiții specifice „Sprijin pentru doctoranzi și cercetători postdoctorat”, Apel nr. POCU/380/6/13 și Manualul beneficiarului POCU în vigoare, Programul Operațional Capital Uman 2014-2020, Axele prioritare 1-6 și condițiile specificate în contractul de finanțare al proiectului.

### 1.2. Preambul

Art.2. Prezenta metodologie a fost elaborată în cadrul proiectului cu titlul „DECIDE - Dezvoltare prin educație antreprenorială și cercetare inovativă doctorală și postdoctorală”, Cod SMIS 2014+: 125031, Cod contract: POCU/380/6/13/125031, Nr. contract de finanțare: 45649/20.06.2019, finanțat prin Programul Operațional Capital Uman 2014-2020, Axa prioritară 6: Educație și competențe, Prioritatea de investiții – 10.iv. Îmbunătățirea utilității sistemelor de educație și formare pentru piața muncii, facilitarea trecerii de la educație la muncă și consolidarea sistemelor de educație și formare profesională și a calității lor, inclusiv prin mecanisme pentru anticiparea competențelor, adaptarea programelor de învățământ și crearea și dezvoltarea de sisteme de învățare bazate pe muncă, inclusiv sisteme de învățare duale și de ucenicie; O.S.6.13. - Creșterea numărului absolvenților de învățământ terțiar universitar și non universitar care își găsesc un loc de muncă urmare a accesului la activități de învățare la un potențial loc de muncă/ cercetare/ inovare, cu accent pe sectoarele economice cu potențial competitiv identificate conform SNC și domeniile de specializare inteligentă conform SNCDI.

Art.3. Din perspectiva inovării, promovarea componentei practice a cercetării este esențială deoarece doctoranzii și postdoctoranzii din domeniile de specializare inteligentă conform SNCDI (bioeconomia, tehnologia informațiilor și a comunicațiilor, spațiu și securitate, energie, mediu și schimbări climatice, eco-nanotehnologii și materiale avansate și sănătate) își vor aduce o contribuție semnificativă privind inovarea atunci când sunt implicați în problemele reale cu care se confruntă domeniul în care studiază. Aceștia vor beneficia de sprijin financiar, inclusiv pentru susținerea complementarității cu sectoarele economice cu potențial competitiv, conform prevederilor OM MEN nr. 5376/2017 privind aprobarea domeniilor și specializărilor/programelor de studii universitare corelate cu sectoarele economice cu potențial de creștere în România<sup>1</sup>.

<sup>1</sup> <https://www.edu.ro/sites/default/files/fisiere%20articole/ordin%205376-2017.pdf>



Art.4. Parteneriatul pentru implementarea prezentului proiect este constituit din:

- a. Universitatea „Ștefan cel Mare” din Suceava (USV);
- b. Institutul de Economie Națională (IEN) al Academiei Române
- c. Agenție Județeană pentru Ocuparea Forței de Muncă (AJOFM) Neamț.

### 1.3. Obiectivul general

Art.5. Obiectivul proiectului „DECIDE - Dezvoltare prin educație antreprenorială și cercetare inovativă doctorală și postdoctorală”, Cod SMIS 2014+: 125031, Cod contract: POCU/380/6/13/125031, Nr. contract de finanțare: 45649/20.06.2019, urmărește creșterea angajabilității absolvenților de învățământ superior - doctoranzi și cercetători postdoctorat, în special în sectoarele economice cu potențial competitiv și în domeniile de specializare inteligentă. Totodată, proiectul își propune creșterea relevanței sistemelor de educație și formare pe piața muncii prin dezvoltarea de programe educaționale personalizate, de calitate; dezvoltarea capitalului uman din cercetare-dezvoltare-inovare și asigurarea oportunităților care să faciliteze accesul la un loc de muncă, prin mecanisme pentru anticiparea și dezvoltarea competențelor, inclusiv a celor antreprenoriale, prin asigurarea oportunităților pentru pregătirea pedagogică a membrilor grupului țintă care au în vedere o carieră didactică universitară, prin promovarea componentei practice a cercetării ce vizează flexibilizarea și dezvoltarea de relații durabile între companii (mediul de afaceri) și universități, respectiv institute de cercetare.

### 1.4. Grupul țintă

Art.6. Grupul țintă al proiectului este format din **doctoranzi și cercetători postdoctorat**, ca principali actori în asigurarea calității învățământului superior și cercetării, reprezentând verigi importante ale capitalului uman din cele două instituții anterior enunțate, abordate dintr-o dublă perspectivă: cea a constituirii unei baze de selecție pentru viitoarele cadre didactice care se vor ocupa de pregătirea și formarea viitorilor studenți, respectiv formarea de cercetători productivi și inovativi, care pot avea un rol semnificativ atât în sporirea eficienței cheltuielilor publice pentru cercetare și dezvoltare, cât și în promovarea unui transfer tehnologic mai util și practic către sectorul privat. Prin urmare, capitalul uman trebuie să devină un catalizator pentru progresul societății.

Art.7. Beneficiarii activităților proiectului sunt 96 de doctoranzi și cercetători postdoctorat (organizați în 3 serii succesive), repartizați pe 2 categorii de grup țintă:

- a. **66 de doctoranzi** la studii universitare de doctorat (13x3 din cadrul USV și 9x3 din cadrul IEN, estimare inițială) și
- b. **30 de cercetători postdoctorat** (6x3 din cadrul USV și 4x3 din cadrul IEN, estimare inițială).

Art.8. Doctoranzii și cercetătorii postdoctorat din grupul-țintă al proiectului vor beneficia de sprijin financiar, inclusiv pentru susținerea:

- a. Activităților de cercetare și de colaborare în rețea pentru doctoranzi/tineri cercetători în scopul asigurării complementarității cu sectoarele economice cu potențial competitiv identificate conform SNC și din domeniile de specializare inteligentă conform SNCDI, în sprijinul internaționalizării învățământului terțiar;
- b. Participării la crearea unui sistem de informare coordonată în ambele sensuri: de la companii/sectorul privat sau public către instituțiile de învățământ superior privind nevoile lor



de instruire, precum și de la instituțiile de învățământ superior către întreprinderi, pentru a răspunde nevoilor angajatorilor la nivel regional/local.

Art.9. Persoanele din grupul țintă vor fi selectate (prin identificare/recrutare/implicare) de instituțiile beneficiare, pe baza unor criterii specifice legate, în principal, de **relevanța temei de cercetare** corelate cu domeniile prioritare ale Strategiei Naționale de Competitivitate 2014-2020, respectiv cu domeniile de specializare inteligentă, caracterul interdisciplinar, potențialul comercial și potențialul științific de inovare, așa cum este prevăzut în Strategia Națională de Cercetare, Dezvoltare și Inovare 2014-2020.

### 1.5. Indicatori minimi de performanță

Art.10. Cele 2 categorii de grup țintă (66 de **doctoranzi** la studii universitare de doctorat și 30 de **cercetători postdoctorat** - repartizați în 3 serii succesive, inegale) contribuie direct la atingerea următorilor indicatori, în consens cu Ghidul solicitantului – Condiții specifice: „Sprijin pentru doctoranzi și cercetători postdoctorat” - 2018:

- a. 4S116 - Studenți/Cercetători etc. care își găsesc un loc de muncă, la încetarea calității de participant;
- b. 4S117 Studenți/Cercetători etc. care urmează studii/cursuri de formare la încetarea calității de participant;
- c. 4S118 Studenți etc. care au obținut titlul științific de doctor urmare a sprijinului primit;
- d. 4S119 Cercetători care au finalizat programe postdoctorale urmare a sprijinului primit.

Art.11. Acordarea sprijinului doctoranzilor și cercetătorilor postdoctorat din grupul țintă se va realiza pe baza unui contract încheiat cu instituția la care activează în calitate de doctorand/cercetător postdoctorat. Acest contract va avea în vedere stabilirea realizării lunare a activităților specifice proiectului, a unor indicatori minimali de performanță pe baza următoarelor acțiuni:

- a. Frecventarea unui program de învățare antreprenorială în legătură cu tema studiilor doctorale/postdoctorale realizate, cu o componentă practică, realizată, inclusiv, la agenți economici/parteneri relevanți;
- b. Frecventarea unui program de consiliere profesională (ISCED 8), precum și de formare a competențelor transversale în sprijinul cercetării și inovării.

Art.12. Pentru finalizarea programului antreprenorial, parteneriatul dezvoltat în cadrul proiectului va propune o metodologie de evaluare calitativă în cadrul căreia beneficiarii burselor antreprenoriale vor prezenta un plan de afaceri / sustenabilitate post studii în domeniul specializării doctorale / postdoctorale realizate, validat de către o comisie mixtă constituită din reprezentanți ai cadrelor didactice universitare și ai angajatorilor.<sup>2</sup>

Art.13. Pe toată perioada implementării proiectului, Beneficiarul/Partenerul Contractului de Finanțare va trebui să respecte prevederile legale naționale și comunitare în vigoare referitoare la conflictul de interese și regimul incompatibilităților. În cazul apariției unei astfel de situații, Beneficiarul/Partenerul va lua măsuri care să conducă la evitarea, respectiv stingerea ei și va informa în scris AM/OIR/OI responsabil în legătură cu orice situație care dă naștere sau este posibil să dea naștere unui astfel de conflict.

<sup>2</sup> Angajatori/parteneri de practică pentru derularea unor activități antreprenoriale cu componentă aplicativă în care vor fi implicați doctoranzii respectiv, cercetătorii postdoctorat, în funcție de domeniile de specializare ale acestora: agenți economici, instituții/agenții publice (inclusiv institute de cercetare), organizații de drept privat cu caracter nepatrimonial (ONG-uri) etc.



## Cap.2. METODOLOGIA DE SELECȚIE A GRUPULUI ȚINTĂ

### 2.1. Dispoziții generale referitoare la selecția grupului țintă

- Art.14. Prezenta secțiune de metodologie, care vizează selecția **doctoranzilor** și **cercetătorilor postdoctorat**, se realizează în acord cu bunele practici internaționale în domeniu și cu respectarea procedurilor interne ale unităților direct implicate.
- Art.15. Selecția grupului țintă format din doctoranzi și cercetători postdoctorat este organizată în cadrul fiecărei organizații partenere în proiect, în vederea realizării grupului țintă format din doctoranzi și cercetători postdoctorat, astfel:
- Universitatea „Ștefan cel Mare” din Suceava (USV – Lider de parteneriat) – 13 doctoranzi și 6 cercetători postdoctorat;
  - Institutul de Economie Națională al Academiei Române (IEN – P1) - 14 doctoranzi și 4 cercetători postdoctorat.
- Art.16. Selecția grupului țintă (GT) se organizează, pe domeniile de cercetare eligibile, cu respectarea principiului egalității de șanse și nediscriminării și se va realiza fără condiționări, deosebiri, excluderi, preferințe, restricții bazate pe criteriile de rasă, naționalitate, etnie, limbă, religie, categorie socială, convingeri, gen, vârsta, handicap, situație sau responsabilitate familială și alte asemenea criterii care pot conduce la acte de discriminare directă sau indirectă.
- Art.17. În grupul țintă vor putea fi incluse și persoane cu dizabilități/persoane cu diverse alte vulnerabilități.
- Art.18. În ceea ce privește numărul de participanți care vor fi incluși în grupul țintă, în funcție de anul de înmatriculare, se au în vedere prevederile proiectului și ale Acordului de parteneriat, condiționate de Ghidul Solicitantului Condiții Specifice, aferent cererii de propuneri de proiecte POCU/380/6/13/ „Sprijin pentru doctoranzi și cercetători postdoctorat”.
- Art.19. Selecția candidaților în vederea înscrierii în grupul țintă al proiectului „DECIDE - Dezvoltare prin educație antreprenorială și cercetare inovativă doctorală și postdoctorală”, Cod contract: POCU/380/6/13/125031, Cod SMIS 2014+: 125031, Nr. contract de finanțare: 45649/20.06.2019, presupune:
- Depunerea unui dosar însoțit de o cerere tip, personal sau prin servicii de corespondență;
  - Desfășurarea selecției pe bază de evaluare eligibilitate dosar și interviu, on-site și/sau on-line;
  - Afișarea rezultatelor finale și completarea contractelor, la adresa web [www.decide.usv.ro](http://www.decide.usv.ro).
- Art.20. Selecția grupului țintă se va realiza în urma unei campanii de informare care se va derula atât în cadrul Universității „Ștefan cel Mare” din Suceava (USV), cât și în cadrul Institutului de Economie Națională (IEN) al Academiei Române.
- Art.21. La concursul de selecție au dreptul să participe numai cetățeni UE cu domiciliul sau reședința în regiunile mai puțin dezvoltate din România (Nord-Est, Nord-Vest, Vest, Sud-Vest Oltenia, Centru, Sud-Est și Sud-Muntenia), înmatriculați ca doctoranzi la studii universitare de doctorat în cadrul Universității „Ștefan cel Mare” din Suceava sau în cadrul SCOSAAR - Școala de Studii Avansate a Academiei Române<sup>3</sup>, ori cercetători postdoctorat la una dintre cele două instituții.

<sup>3</sup> Institutul de Economie Națională, ca parte componentă a INCE și ca urmare a apartenenței la rețeaua institutelor de cercetare ale Academiei Române, potrivit Regulamentului de funcționare a SCOSAAR desfășoară activități de pregătire pentru doctoranzii SCOSAAR și prin aprobarea





UNIUNEA EUROPEANĂ



## 2.2. Condiții de eligibilitate

Art.22. La concurs pot participa persoane care îndeplinesc cumulativ următoarele condiții de eligibilitate,

### **de fond:**

- a. Sunt cetățeni ai Uniunii Europene cu domiciliul sau reședința legală în România într-una dintre cele 7 Regiuni de Dezvoltare vizate de proiect;
- b. Sunt înmatriculați ca doctoranzi (inclusiv cei cu taxă) în ultimii doi ani terminali în cadrul Universității „Ștefan cel Mare” din Suceava sau în cadrul SCOSAAR din București, în momentul înscrierii și pe perioada participării la activitățile proiectului. Se exclud studenții aflați în întrerupere. În cazul în care doctoranzii beneficiază de prelungire a studiilor de doctorat, cu 1-2 ani, conform legii, ultimii doi ani de studii pentru care se poate furniza în proiect sprijinul pentru studenți doctoranzi se modifică corespunzător;
- c. Au studiile universitare de doctorat în domeniul pentru care realizează opțiunea de cercetare și, totodată, tema de doctorat / tema de cercetare propusă este încadrată explicit într-unul din domeniile de specializare inteligentă din Strategia Națională de Cercetare, Dezvoltare și Inovare (SNCDI) 2014-2020, pe domeniile de doctorat.

### **de formă:**

- a. Declară pe propria răspundere că nu au participat deja la programe de îmbunătățire a competențelor antreprenoriale sau că nu au fost grup țintă în proiecte POSDRU pentru dezvoltarea competențelor antreprenoriale sau de alte programe publice de formare antreprenorială, în vederea evitării dublei finanțări (este obligatorie semnarea de către persoanele din grupul țintă a unei **Declarații pe proprie răspundere privind evitarea dublei finanțări** cu privire la neparticiparea anterioară la programe de îmbunătățirea competențelor antreprenoriale, inclusiv în proiecte POSDRU care au vizat participarea la programe antreprenoriale);
- b. Completează o **declarație de consimțământ** cu privire la utilizarea datelor cu caracter personal în vederea prelucrării și transferării acestora în țări din Uniunea Europeană, în baza dispozițiilor legale cuprinse în art. 13 din Regulamentul 2016/679/UE Informare privind prelucrarea datelor cu caracter personal;
- c. Declară pe propria răspundere că, pe perioada derulării activităților proiectului, vor participa la un program de formare/învățare antreprenorială cu componentă practică, precum și la un program de consiliere profesională desfășurate prin proiect;
- d. Dacă fac parte din categoria **doctoranzi**, atunci trebuie să prezinte un document justificativ privind înmatricularea la studii universitare de doctorat pentru unul dintre domeniile prioritare ale Strategiei Naționale de Competitivitate 2014-2020, conform prevederilor OM MEN nr. 5376/2017;
- e. Dacă fac parte din categoria **cercetători postdoctorat**, atunci trebuie să facă dovada că participă, în cadrul uneia din instituțiile partenere, Universitatea „Ștefan cel Mare” din Suceava sau Institutul de Economie Națională (IEN) al Academiei Române, la unul din programele postdoctorale de cercetare avansată, conform prevederilor OM MEN nr. 5376/2017;

Biroului Prezidiului Academiei Române din 25 iunie 2019 privind organizarea activității de postdoctorat în cadrul IEN, ca partener în proiectul DECIDE și a documentelor de organizare a Scolii Postdoctorale în cadrul SCOSAAR





- f. **Cercetătorii postdoctorat** trebuie să dețină titlul științific de doctor, obținut în România sau în străinătate cu cel mult 5 ani înainte de admiterea în programul postdoctoral<sup>4</sup>. La data depunerii dosarului de candidatură, cercetătorii care au obținut titlul științific de doctor în străinătate trebuie să facă dovada echivalării acestuia în România, conform legislației naționale în vigoare;
- g. Dosarul de candidatură conține toate documentele solicitate conform **Cererii de înscriere** din prezenta Metodologie;

Art.23. Comisiile de selecție, stabilite la nivelul celor două instituții, verifică eligibilitatea dosarelor de candidatură depuse în termenul stabilit, conform graficului de desfășurare a procesului de selecție (Anexa 9).

### 2.3. Înscrierea candidaților

Art.24. Înscrierea candidaților intră în sarcina Experților grup țintă/Coordonatorilor care vor consemna înscrierea în registrele unice de corespondență pentru proiect, administrate la nivelul fiecărui partener.

Art.25. Depunerea dosarelor de concurs se face la una din organizațiile care au calitatea de beneficiar sau partener în proiect, respectiv USV sau IEN.

Art.26. Dosarul de concurs al candidaților va conține următoarele documente:

- a. **Cerere de înscriere**, format tipizat, (Anexa 1a – Doctoranzi | Anexa 1b – Cercetători postdoctorat);
- b. Copie după cartea de identitate (CI);
- c. Curriculum vitae (CV format Europass) semnat și datat pe fiecare pagină;
- d. **Plan de studii doctorand antreprenor** (Anexa 2a – Doctoranzi) care să răspundă cerințelor proiectului DECIDE și să fie în legătură cu planul individual al studiilor universitare de doctorat în baza cărui a fost înmatriculat ca doctorand / **Plan de studii cercetător postdoctorat antreprenor** (Anexa 2b – Cercetători postdoctorat) care să răspundă cerințelor proiectului DECIDE și să fie în legătură cu proiectul de cercetare științifică în baza cărui a fost admis în programul postdoctoral;
- e. Declarație pentru evitarea dublei finanțări (Anexa 3);
- f. Declarație de consimțământ privind prelucrarea datelor cu caracter personal (Anexa 4);
- g. Declarație privind angajamentul participării la activități (Anexa 5);
- h. **Formular înregistrare participanți** la operațiunile finanțate din FSE (Anexa 6 - Formularul de înregistrare individuală (aplicație) a participanților la operațiunile finanțate prin POCU 2014-2020);
- i. Copie după certificatul de naștere (CN);
- j. Dacă este cazul, copie după certificatul de căsătorie<sup>5</sup>;
- k. Copie după ultimele diplome de studii absolvite (diplomă de licență și diplomă de master<sup>6</sup> pentru candidații doctoranzi, respectiv, diplomă de master și diplomă de doctor<sup>7</sup> pentru candidații

<sup>4</sup> se ia în considerare data la care a apărut Ordinul Ministrului Educației Naționale prin care este confirmată obținerea titlului de doctor de către candidat și în care este stipulat și numele acestuia

<sup>5</sup> sau a oricărui alt act autentificat care atestă schimbarea numelui

<sup>6</sup> doar diplomă de licență pentru studii universitare de lungă durată finalizate anterior inițializării sistemului Bologna, anterioară anului 2005.

<sup>7</sup> sau Ordinul Ministrului Educației Naționale privind atribuirea titlului de Doctor

postdoctorat) emise de instituții de învățământ superior, acreditate în România sau recunoscute de către Ministerul Educației Naționale (dacă este cazul);

- I. Copie după contractul de studii universitare de doctorat și planul individual de pregătire a studiilor universitare de doctorat / Copie după contractul de studii postdoctorale și proiectul de cercetare postdoctorală;

Art.27. Un candidat se poate înscrie doar în domeniul de cercetare în care activează.

Art.28. Candidații vor depune toate documentele solicitate, completate în limba română.

Art.29. Toate documentele vor fi organizate într-un dosar cu șină, în format listat o singură față, perforate și necapsate, în acord cu opisul existent în Cererea de înscriere Anexa 1a – Doctoranzi sau Anexa 1b – Cercetători postdoctorat, după caz.

Art.30. Toate anexele vor fi completate prin tehnoredactare și vor respecta formatul publicat prin prezenta metodologie, secțiunea Anexe. **Orice abatere, în sensul suprimării elementelor constitutive, conduce în mod automat la declararea candidatului ca neeligibil.**

## 2.4. Selecția candidaților

Art.31. Selecția candidaților va fi efectuată de către comisiile de selecție și comisiile de evaluare științifică constituite la nivelul partenerilor, astfel:

- a. Comisia de selecție la nivelul Universității „Ștefan cel Mare” din Suceava formată din: Coordonator USV selecție și monitorizare, Expert Grup țintă 1S și Expert Grup țintă 2S;
- b. Comisia de selecție la nivel Institutului de Economie Națională formată din: Coordonator partener IEN, Expert GT IEN și Expert parteneriate IEN.
- c. Comisia de evaluare științifică la nivelul Universității „Ștefan cel Mare” din Suceava formată din 3 Coordonatori științifici USV;
- d. Comisia de evaluare științifică la nivelul Institutului de Economie Națională formată din 3 Coordonatori științifici IEN.

Art.32. Comisiile de selecție evaluează candidatul declarat eligibil după verificarea administrativă a dosarelor. Prima probă constă în **Evaluarea dosarelor de concurs** depuse de candidați (conform Grilei de evaluare a dosarului de concurs – Anexa 7), în cadrul căreia vor fi avute în vedere aspecte legate de tema de cercetare și obiectivele asumate în cadrul proiectului individual de cercetare doctorală, nivelul de complementaritate între activitatea desfășurată în cadrul studiilor doctorale și proiectul POCU/380/6/13/125031, modul în care tema de cercetare se raportează la domeniile de specializare inteligentă conform SNCDI, dar și la nevoile specifice regiunilor mai puțin dezvoltate, impactul potențial al calității de beneficiar al proiectului asupra carierei profesionale a candidatului etc.;

Art.33. Comisiile de evaluare științifică evaluează candidații în cadrul celei de-a doua probe, proba interviu, unde aceștia își vor prezenta tema de cercetare, potențialul acestuia de inovare, precum și obiectivele legate de participarea la proiect, activitățile preconizate și rezultatele pe care își propune să le obțină pe perioada derulării proiectului, fiind evaluate și premise legate de îndeplinirea obiectivelor asumate și a indicatorilor specifici stabiliți prin proiect (conform Grilei de evaluare prin interviu – Anexa 8).

Art.34. În cadrul interviului, candidații își prezintă propunerea de temă de cercetare și formulează răspunsuri la întrebările adresate de membrii comisiei de evaluare științifică.

Art.35. Persoanele din grupul țintă vor fi selectate de instituțiile beneficiare, pe baza unor criterii specifice legate, în principal, de:

- a. Relevanța temei de cercetare corelate cu domeniile prioritare ale Strategiei Naționale de Competitivitate 2014-2020, respectiv cu domeniile de specializare inteligentă;
- b. Caracterul interdisciplinar;
- c. Potențialul științific de inovare, așa cum este prevăzut în Strategia Națională de Cercetare, Dezvoltare și Inovare 2014-2020.

## 2.5. Stabilirea beneficiarilor burselor doctorale și postdoctorale

Art.36. Echipa de management a proiectului publică pe site-ul proiectului ([www.decide.usv.ro](http://www.decide.usv.ro)) rezultatele procesului de selecție cuprinzând următoarele categorii: candidați admiși în grupul țintă, candidați în așteptare și candidați respinși. Afișarea se va face cu respectarea normelor GDPR, respectiv prin alocarea unui cod de identificare, atribuit la depunerea dosarului.

Art.37. Eventualele contestații privind rezultatul selecției dosarelor de concurs<sup>8</sup> se depun în 2 exemplare originale și se consemnează în registrele unice de corespondență pentru proiect, administrate la nivelul fiecărui partener. Toate contestațiile înregistrate se soluționează la nivelul echipei de management.

Art.38. În funcție de rezultatele procesului de selecție, echipa de management poate decide distribuția locurilor pe ani de studii și pe domenii urmărind respectarea obligațiilor contractuale asumate prin contractul de finanțare.

Art.39. Confirmarea calității de membru în grupul țintă se realizează prin semnarea documentelor aferente acordării finanțării în cadrul proiectului (**contract de studii cu bursă doctorand antreprenor / bursă cercetător postdoctorat antreprenor**).

Art.40. Candidatul care nu semnează Contractul de studii și anexele corespunzătoare în perioada stabilită prin graficul de desfășurare a procesului de selecție va fi eliminat din grupul țintă al proiectului, iar locul acestuia va fi ocupat de primul candidat aflat pe lista de așteptare.

## 2.6. Dispoziții finale

Art.41. Selecția și contractarea se realizează în 3 etape succesive, în vederea acordării sprijinului individual pe durata ultimilor doi ani de studii a programului de studii doctorale/postdoctorale, de regulă pentru o durată de 12 luni consecutive.

<sup>8</sup> Nu se admit contestații pentru probele orale. Decizia comisiei de contestații este definitivă.



UNIUNEA EUROPEANĂ



Instrumente Structurale  
2014-2020

### Cap.3. MONITORIZAREA DOCTORANZILOR ȘI A CERCETĂTORILOR POSTDOCTORAT

Art.42. După selecția în grupul țintă al proiectului, se va acorda sprijin doctoranzilor și cercetătorilor postdoctorat pe baza unui contract de studii cu bursă doctorand antreprenor / bursă cercetător postdoctorat antreprenor încheiat cu instituția la care sunt înmatriculați în calitate de doctorand/cercetător postdoctorat, solicitant sau partener în proiect. Prin acest contract, participanților (doctorand antreprenor și cercetător postdoctorat antreprenor) le revin următoarele obligații:

- a) să participe la activitățile proiectului, implementate în sprijinul dezvoltării personale și profesionale a acestuia;
- b) să publice în calitate de prim autor cel puțin un articol (lucrare științifică) în reviste de specialitate, indexate în cel puțin trei baze de date internaționale; articolul va fi transmis echipei de proiect atât pe suport de hârtie cât și în format electronic;
- c) să participe în calitate de prim autor cel puțin o conferință cu caracter internațional, cu o lucrare pentru care poate solicita sprijin financiar în cadrul proiectului;
- d) să respecte recomandările și notificările echipei de proiect;
- e) să respecte normele deontologice în domeniul cercetării științifice și ale proprietății intelectuale;
- f) să informeze echipa de proiect, în scris, în legătură cu orice modificare referitoare la statutul său de participant, care ar putea conduce la o stare de incompatibilitate cu statutul de membru în grupul țintă;
- g) să răspundă prompt la solicitările echipei de proiect;
- h) să se înregistreze ca utilizator și să răspundă cu regularitate solicitărilor transmise prin sistemul IT de colectare și evaluare feedback angajabilitate absolvenți pentru dezvoltarea de noi programe de studii;
- i) să nu întrerupă temporar participarea în cadrul proiectului decât în condițiile prevăzute în contractul de studii, în reglementările AM/OI POCU și ale legislației naționale în vigoare;
- j) să includă, în toate articolele, lucrările/comunicările științifice prezentate sau publicate/comunicate cu sprijinul proiectului un paragraf cu următorul conținut: **“DECIDE - Dezvoltare prin educație antreprenorială și cercetare inovativă doctorală și postdoctorală”, Cod proiect POCU/380/6/13/125031, proiect cofinanțat din Fondul Social European prin Programul Operațional Capital Uman 2014 – 2020”;**
- k) să respecte principiul evitării dublei finanțări și să informeze echipa de proiect cu privire la existența și/sau apariția unei astfel de situații, pe perioada derulării contractului de studii. Nerespectarea acestei cerințe reprezintă o încălcare a obligațiilor contractuale și va atrage rezilierea, de drept, a prezentului contract, fără a mai fi necesară intervenția instanței de judecată și fără îndeplinirea altor formalități;
- l) să restituie, în termen de maximum 15 zile de la data primirii notificării, toate sumele solicitate, la valoarea actualizată, în cazul în care contractul este reziliat din culpa sa;
- m) să consulte cu regularitate site-ul proiectului, [www.decide.usv.ro](http://www.decide.usv.ro);
- n) să frecventeze componenta teoretică a programului de formare a competențelor antreprenoriale, de regulă on-site, în sprijinul utilizării rezultatelor cercetărilor doctorale/postdoctorale prin prezența efectivă în județul Suceava sau prin prezența efectivă în locațiile special desemnate la organizația unde este înregistrat ca membru în grupul țintă în cadrul proiectului, sau on-line;
- o) să frecventeze componenta practică (stagii de practică, internship-uri) a programului de formare a competențelor antreprenoriale în sprijinul utilizării rezultatelor cercetărilor



Universitatea  
Ștefan cel Mare  
Suceava



INSTITUTUL DE  
ECONOMIE NAȚIONALĂ



- doctorale/postdoctorale, la partenerul de practică agreat de comun acord cu organizația la care este înregistrat ca membru în grupul țintă în cadrul proiectului;<sup>9</sup>
- p) să frecventeze programul de consiliere profesională, de regulă on site prin prezența efectivă în județul Suceava sau prin prezența efectivă în locațiile special desemnate la organizația unde este înregistrat ca membru în grupul țintă în cadrul proiectului, sau on-line,;
  - q) să frecventeze programul de dezvoltare a competențelor transversale, de regulă on site, prin prezența efectivă în locațiile special desemnate la organizația unde este înregistrat ca membru în grupul țintă în cadrul proiectului, sau on-line;
  - r) să depună la echipa de proiect un număr de 12 rapoarte lunare de progres privind realizarea activităților specifice proiectului;
  - s) să depună la echipa de proiect un număr de 12 rapoarte lunare de progres privind activitatea științifică;
  - t) să depună la echipa de proiect un număr de 8 rapoarte lunare de progres privind experiența practică (stagii de practică, internship-uri);
  - u) să transmită în timp util toate documentele solicitate de echipa de proiect pentru aprobarea participării la activitățile: mobilități, participări la conferințe, vizite de studiu în cadrul proiectului;
  - v) să participe efectiv la un târg de networking organizat în județul Suceava;
  - w) să depună la echipa de proiect, la finalizarea programului de formare a competențelor antreprenoriale în sprijinul utilizării rezultatelor cercetărilor doctorale/postdoctorale, un plan de afaceri/plan de sustenabilitate poststudii;
  - x) să susțină planul de afaceri/planul de sustenabilitate poststudii și să obțină validarea de către o comisie mixtă constituită din reprezentanți ai cadrelor didactice universitare și ai angajatorilor;
  - y) să facă dovada obținerii titlului de doctor și respectiv terminării studiilor postdoctorale până la finalizarea proiectului DECIDE sau, după caz, în perioada de sustenabilitate a proiectului, dar nu mai târziu de 3 ani de la finalizarea implementării acestuia pentru studenții doctoranzi, respectiv 1 an pentru cercetătorii postdoctorat.

Art.43. Comunicările/notificările dintre părți vor fi transmise de regulă în scris, inclusiv prin corespondență electronică (e-mail) sau telefonic, cu condiția confirmării în scris a primirii comunicării.

Art.44. Cele 2 categorii de grup țintă stabilite la nivelul proiectului, 66 de doctoranzi la studii universitare de doctorat și 30 de cercetători postdoctorat, repartizați în 3 serii succesive, contribuie direct la atingerea următorilor indicatori:

- a. 30 de doctoranzi / cercetători postdoctorat care la dobândirea calității de participanți în grupul țintă nu au un loc de muncă, la finalizarea proiectului vor face dovada angajării, inclusiv prin promovare pe un post de nivel superior (sau, după caz, în perioada de sustenabilitate a proiectului, dar nu mai târziu de 1 an de la obținerea titlului științific de doctor (pentru doctoranzi) – indicatorul de rezultat 4S116;
- b. La finalul proiectului, pentru 29 dintre doctoranzi/cercetători postdoctorat se va face dovada faptului că urmează studii/cursuri de formare, în sprijinul valorizării rezultatelor studiilor doctorale/postdoctorale - indicatorul de rezultat 4S117;

<sup>9</sup> Componenta practică a programului de formare a competențelor antreprenoriale în sprijinul utilizării rezultatelor cercetărilor doctorale/postdoctorale este stabilită pe durata a 8 luni calendaristice. Durata activităților practice este de 40 de ore/lună, din care cel puțin 8 ore/lună trebuie realizate la organizațiile partenere de practică, de regulă on-site sau on-line în cazuri excepționale (pe bază de notă justificativă)/forță majoră; diferența până la 40 de ore/lună este acoperită prin activități de studiu individual.





UNIUNEA EUROPEANĂ



Instrumente Structurale  
2014-2020

- c. 53 doctoranzi din grupul țintă vor obține titlul de doctor (sau, după caz, în perioada de susținabilitate a proiectului, dar nu mai târziu de 3 ani de la finalizarea implementării acestuia) - indicatorul de rezultat 4S118;
- d. 25 cercetători postdoctorat din grupul țintă vor termina studii postdoctorale până la finalizarea proiectului (sau, după caz, în perioada de susținabilitate a proiectului, dar nu mai târziu de 1 an pentru cercetătorii postdoctorat) - indicatorul de rezultat 4S119.

Art.45. Pentru atingerea acestor indicatori asumați, prin intermediul proiectului DECIDE pot fi acordate:

- a. **burse complementare în cuantum de 1850 lei/lună/doctorand și 2750 lei/lună/cercetător postdoctorat, pe durata a maximum 12 luni consecutive, de regulă; în relație cu bursele acordate deja de la bugetul de stat, bursa doctorand antreprenor, se va putea acorda și acelor studenți care primesc deja bursa doctorală de la bugetul de stat, această bursă cofinanțată din POCU 2014-2020 fiind o formă de stimulare a competențelor antreprenoriale, respectiv a angajabilității absolvenților de studii doctorale/postdoctorale; bursele se acordă inclusiv pe perioada mobilităților prevăzute în planurile individuale universitare de doctorat/postdoctorat;**
- b. pe bază de cerere poate fi acordat sprijin doctoranzilor, precum și cercetătorilor postdoctorat, pentru participarea la conferințe și vizite de studiu în România, în cuantum de 800 lei (600 lei pentru transport și 200 lei pentru cazare); sprijinul financiar se acordă în interesul temei de cercetare, în regimul primul venit-primul servit, în limita bugetului disponibil;
- c. pe bază de cerere poate fi acordat sprijin doctoranzilor, precum și cercetătorilor postdoctorat, pentru sprijinirea accesului la infrastructuri moderne de cercetare în cadrul unor instituții de prestigiu din UE, prin finanțarea vizitelor de studii transnaționale (1160 lei pentru transport/persoană și 550 lei/persoană pentru cazare); sprijinul financiar se acordă în interesul temei de cercetare, în regimul primul venit-primul servit, în limita bugetului disponibil;
- d. pe bază de cerere pot fi acordate burse pentru stagii de mobilitate academică, pentru doctoranzi, într-o universitate/ centru de cercetare dintr-o țară membră UE (4650 lei/lună); sprijinul financiar se acordă pentru un stagiu de mobilitate academică de maximum 2 luni într-o universitate/centru de cercetare dintr-o țară membră a Uniunii Europene, în interesul temei de cercetare, în regimul primul venit-primul servit, în limita bugetului disponibil

Art.46. Întreruperea ciclului de doctorat de către doctorand sau de către instituția organizatoare de doctorat, prin exmatriculare, conduce la încetarea finanțării doctorandului respectiv și recuperarea cuantumului sumelor plătite doctorandului până la momentul respectiv. În cazul reînmatriculării, doctorandul respectiv nu va mai putea beneficia de finanțare prin proiectul DECIDE sau în alte proiecte de tip FSE.

Art.47. Pe tot parcursul proiectului se va monitoriza respectarea dreptului de acces la toate resursele, bunurile, informațiile și serviciile oferite, în condiții de egalitate pentru toți membrii grupului țintă format din doctoranzi și cercetători postdoctorat.



Universitatea  
Ștefan cel Mare  
Suceava



INSTITUTUL DE  
ECONOMIE NAȚIONALĂ







UNIUNEA EUROPEANĂ



Instrumente Structurale  
2014-2020

Art.48. Diagrama activităților în care vor fi implicați participanții, doctoranzi antreprenor și cercetători postdoctorat antreprenor

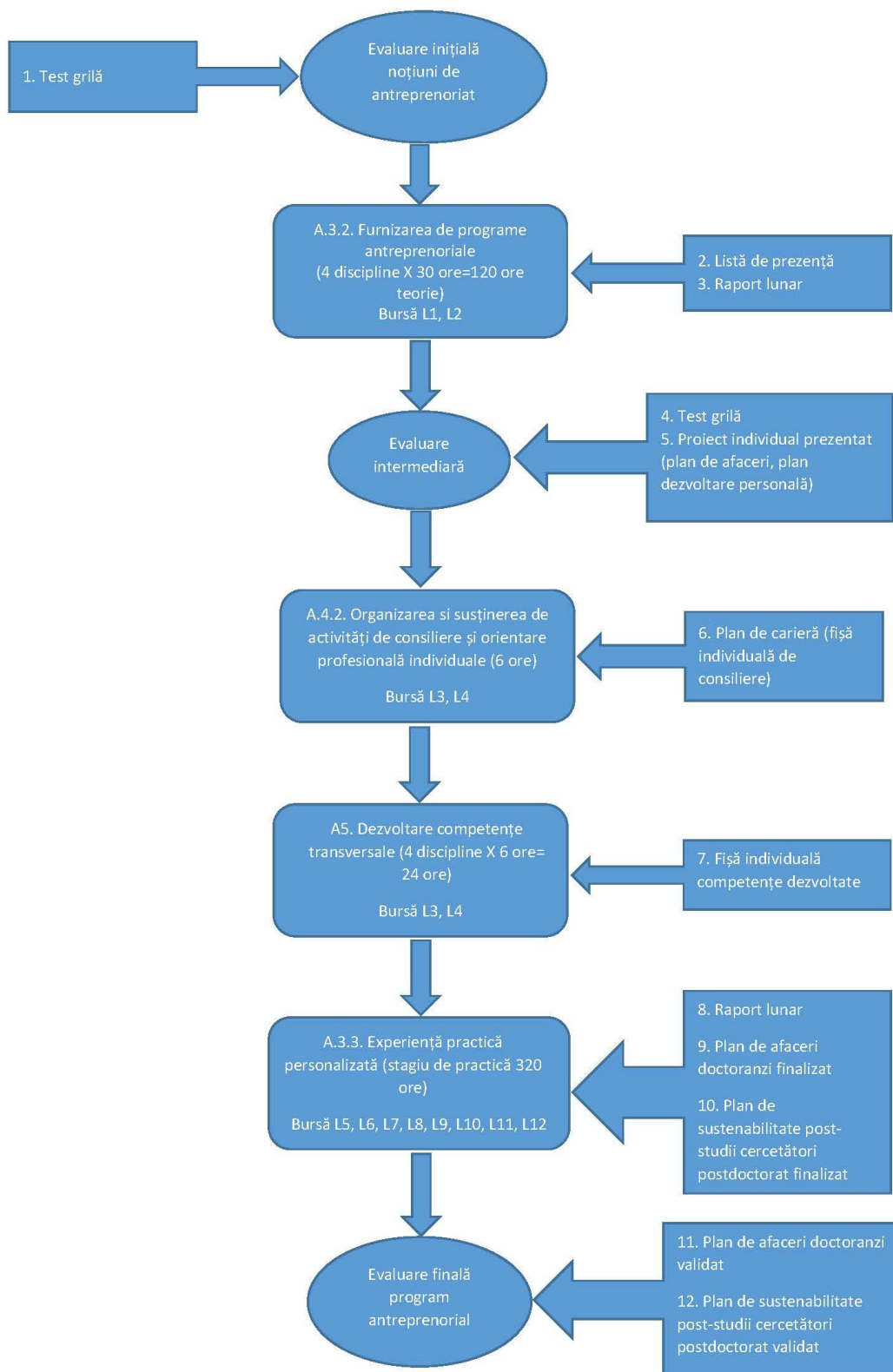

Universitatea  
Ștefan cel Mare  
Suceava



INSTITUTUL DE  
ECONOMIE NAȚIONALĂ



#### Cap. 4. DISPOZIȚII FINALE

- Art.49.În cazul în care, în urma procesului final de selecție rămân locuri neocupate la unul dintre domeniile prioritare, acestea pot fi redistribuite prin decizia managerului de proiect.
- Art.50.Pe tot parcursul proiectului se va monitoriza respectarea dreptului de acces la toate resursele, bunurile, informațiile și serviciile oferite, în condiții de egalitate pentru toți membrii grupului țintă format din doctoranzi și cercetători postdoctorat. Totodată, va fi promovat accesul egal la toate activitățile specifice pentru tinerii cu dizabilități și a accesului la programe de învățare la locul de muncă în cadrul parteneriatelor nou înființate/dezvoltate care să faciliteze inserția pe piața muncii.
- Art.51.Comunicarea cu grupul țintă la nivelul întregului proiect se va realiza, de regulă, prin intermediul site-ului proiectului, disponibil la adresa [www.decide.usv.ro](http://www.decide.usv.ro).
- Art.52.Coordonatorul USV selecție și monitorizare va ține legătura pe întreaga durată a derulării proiectului cu Coordonatorul programului formare antreprenorială USV, Coordonatorul partener IEN, Experții grupului țintă USV și IEN, Coordonatorii științifici USV și IEN, Mentorii încadrați la USV și IEN.
- Art.53.Prezența metodologie a fost elaborată de către echipa de implementare a proiectului „DECIDE - Dezvoltare prin educație antreprenorială și cercetare inovativă doctorală și postdoctorală”, Cod SMIS 2014+: 125031, Nr. contract de finanțare: 45649/20.06.20190, la data de 08.11.2019 și poate fi completată și actualizată în funcție de necesitățile reale care decurg din implementarea proiectului.
- Art.54.În elaborarea prezentei metodologii s-a ținut cont de: Legea nr.1/2011 a Educației Naționale (LEN), cu modificările și completările ulterioare, Regulamentele instituțiilor partenerie privind organizarea și desfășurarea studiilor universitare de doctorat, Regulamentele instituțiilor partenerie privind organizarea și desfășurarea programelor postdoctorat de cercetare avansată, Ghidul Solicitantului - condiții specifice sprijin pentru doctoranzi și cercetători postdoctorat precum și de condițiile specificate în cererea de finanțare înregistrată în MySMIS.
- Art.55.Prevederile prezentei metodologii contrare legislației în vigoare sunt nule de drept.



Proiect cofinanțat din Programul Operațional Capital Uman 2014-2020  
Apel nr. POCU/380/6/13 - "Sprijin pentru doctoranzi și cercetători postdoctorat"  
Titlu proiect: "DECIDE - Dezvoltare prin educație antreprenorială și cercetare inovativă doctorală și postdoctorală"  
Cod SMIS 2014+: 125031  
Nr. contract de finanțare: 45649/20.06.2019  
Beneficiar: Universitatea "Ștefan cel Mare" din Suceava

Anexa 1a

## CERERE DE ÎNSCRIERE ÎN GRUPUL ȚINTĂ

- doctoranzi -

Subsemnatul(a), \_\_\_\_\_,  
CNP \_\_\_\_\_, identificat(ă) cu C.I. seria \_\_\_\_\_, nr. \_\_\_\_\_  
\_\_\_\_\_, doctorand înmatriculat în anul \_\_\_\_\_ de studii universitare de doctorat în anul universitar  
2019/2020 în cadrul Universității „Ștefan cel Mare” din Suceava sau SCOSAAR  
\_\_\_\_\_, Domeniul de doctorat  
\_\_\_\_\_, Tema de cercetare:  
\_\_\_\_\_

vă rog să-mi aprobați înscrierea la concursul pentru obținerea unei burse doctorale acordate în cadrul proiectului „DECIDE - Dezvoltare prin educație antreprenorială și cercetare inovativă doctorală și postdoctorală”, contract de finanțare: 45649/20.06.20190, Cod SMIS 2014+: 125031, finanțat prin Programului Operațional Capital Uman 2014-2020.

Declar pe proprie răspundere că **NU** sunt membru al grupului țintă într-un alt proiect finanțat în cadrul Programului Operațional Capital Uman 2014-2020, Axa prioritară 6: Educație și competențe, O.S.6.13. - Creșterea numărului absolvenților de învățământ terțiar universitar și non universitar care își găsesc un loc de muncă urmare a accesului la activități de învățare la un potențial loc de muncă/ cercetare/ inovare, cu accent pe sectoarele economice cu potențial competitiv identificate conform SNC și domeniile de specializare inteligentă conform SNCDI, și, în cazul în care sunt selectat în grupul țintă, nu voi candida pentru o altă bursă doctorală pe durata derulării proiectului.



Menționez că am luat cunoștință de prevederile Metodologiei privind selecția și monitorizarea beneficiarilor proiectului „DECIDE - Dezvoltare prin educație antreprenorială și cercetare inovativă doctorală și postdoctorală”, contract de finanțare: 45649/20.06.20190 și, totodată, mă angajez că **NU** voi participa la mobilități ERASMUS+ pe durata derulării proiectului.

Domeniul prioritar în care îmi voi realiza cercetarea este \_\_\_\_\_

Numărul de telefon la care pot fi contactat(ă) este \_\_\_\_\_

și adresa de e-mail \_\_\_\_\_

**Anexez la prezenta cerere următoarele documente:**

Nr. crt.	Documente dosar	Opis documente <sup>10</sup>
1.	<input type="checkbox"/> Copia documentului de identitate	<input type="checkbox"/>
2.	<input type="checkbox"/> CV în format Europass (semnat și datat pe fiecare pagină)	<input type="checkbox"/>
3.	<input type="checkbox"/> Plan de studii doctorand antreprenor (Anexa 2a)	<input type="checkbox"/>
4.	<input type="checkbox"/> Declarație pentru evitarea dublei finanțări (Anexa 3)	<input type="checkbox"/>
5.	<input type="checkbox"/> Declarație de consimțământ privind prelucrarea datelor cu caracter personal (Anexa 4)	<input type="checkbox"/>
6.	<input type="checkbox"/> Declarația privind angajamentul participării la activități (Anexa 5)	<input type="checkbox"/>
7.	<input type="checkbox"/> Formular înregistrare participanți la operațiunile finanțate din FSE (Anexa 6 - Formularul de înregistrare individuală a participanților)	<input type="checkbox"/>
8.	<input type="checkbox"/> Copia certificatului de naștere	<input type="checkbox"/>
9.	<input type="checkbox"/> Copia certificatului de căsătorie sau, dacă este cazul, după alt act justificativ	<input type="checkbox"/>
10.	<input type="checkbox"/> Copii după ultimele diplome de studii absolvite (diplomă de licență și diplomă de master)	<input type="checkbox"/>
11.	<input type="checkbox"/> Copie după contractul de studii universitare de doctorat și planul individual de pregătire a studiilor universitare de doctorat	<input type="checkbox"/>

Data:

Semnătură:

<sup>10</sup> Se completează de către comisia de selecție



## Anexa 1b

### CERERE DE ÎNSCRIERE ÎN GRUPUL ȚINTĂ

#### - cercetători postdoctorat -

Subsemnatul(a), \_\_\_\_\_,  
CNP \_\_\_\_\_, identificat(ă) cu C.I. seria \_\_\_\_\_, nr. \_\_\_\_\_,  
doctor în domeniul \_\_\_\_\_,  
titlu obținut la data de \_\_\_\_/\_\_\_\_/\_\_\_\_\_, solicit înscrierea la concursul de  
selecție pentru acordarea burselor de cercetare postdoctorală în cadrul proiectului „DECIDE - Dezvoltare  
prin educație antreprenorială și cercetare inovativă doctorală și postdoctorală”, contract de finanțare:  
45649/20.06.20190, Cod SMIS 2014+: 125031, finanțat prin Programului Operațional Capital Uman 2014-  
2020.

Declar pe proprie răspundere că **NU** sunt membru al grupului țintă într-un alt proiect finanțat în  
cadrul Programului Operațional Capital Uman 2014-2020, Axa prioritară 6: Educație și competențe,  
O.S.6.13. - Creșterea numărului absolvenților de învățământ terțiar universitar și non universitar care își  
găsesc un loc de muncă urmare a accesului la activități de învățare la un potențial loc de muncă/  
cercetare/ inovare, cu accent pe sectoarele economice cu potențial competitiv identificate conform  
SNC și domeniile de specializare inteligentă conform SNCDI, și, în cazul în care sunt selectat în grupul  
țintă, nu voi candida pentru o altă bursă doctorală pe durata derulării proiectului.

Menționez că am luat cunoștință de prevederile Metodologiei privind selecția și monitorizarea  
beneficiarilor proiectului „DECIDE - Dezvoltare prin educație antreprenorială și cercetare inovativă  
doctorală și postdoctorală”, contract de finanțare: 45649/20.06.20190 și, totodată, mă angajez că **NU** voi  
participa la mobilități ERASMUS+ pe durata derulării proiectului.

**Domeniul prioritar** în care îmi voi realiza cercetarea postdoctorală este

\_\_\_\_\_

Numărul de telefon la care pot fi contactat(ă) este \_\_\_\_\_  
și adresa de e-mail \_\_\_\_\_



**Anexez la prezenta cerere următoarele documente:**

<b>Nr. crt.</b>	<b>Documente dosar</b>	<b>Opis documente <sup>11</sup></b>
1.	<input type="checkbox"/> Copia documentului de identitate	<input type="checkbox"/>
2.	<input type="checkbox"/> CV în format Europass (semnat și datat pe fiecare pagină)	<input type="checkbox"/>
3.	<input type="checkbox"/> Plan de studii cercetător postdoctorat antreprenor (Anexa 2b)	<input type="checkbox"/>
4.	<input type="checkbox"/> Declarație pentru evitarea dublei finanțări (Anexa 3)	<input type="checkbox"/>
5.	<input type="checkbox"/> Declarație de consimțământ privind prelucrarea datelor cu caracter personal (Anexa 4)	<input type="checkbox"/>
6.	<input type="checkbox"/> Declarația privind angajamentul participării la activități (Anexa 5)	<input type="checkbox"/>
7.	<input type="checkbox"/> Formular înregistrare participanți la operațiunile finanțate din FSE (Anexa 6 - Formularul de înregistrare individuală a participanților)	<input type="checkbox"/>
8.	<input type="checkbox"/> Copia certificatului de naștere	<input type="checkbox"/>
9.	<input type="checkbox"/> Copia certificatului de căsătorie sau, dacă este cazul, după alt act justificativ	<input type="checkbox"/>
10.	<input type="checkbox"/> Copii după ultimele diplome de studii absolvite (diplomă de master și diplomă de doctor/ Ordinul MEN prin care este confirmată obținerea titlului de doctor)	<input type="checkbox"/>
11.	<input type="checkbox"/> Copie după contractul de studii postdoctorale și proiectul de cercetare postdoctorală	<input type="checkbox"/>

Data:

Semnătură:

<sup>11</sup> Se completează de către comisia de selecție





UNIUNEA EUROPEANĂ



Instrumente Structurale  
2014-2020

Anexa 2a

## PLAN DE STUDII DOCTORAND ANTREPRENOR

în cadrul proiectului:

„DECIDE - Dezvoltare prin educație antreprenorială și cercetare inovativă doctorală și postdoctorală” Cod SMIS 2014+: 125031, Nr. contract de finanțare: 45649/20.06.2019

[maximum 3 pagini]

### 1. TITLUL PLANULUI DE STUDII DOCTORAND ANTREPRENOR

### 2. TERMENI CHEIE (max. 5 termeni)

### 3. TEMA TEZEI DE DOCTORAT

### 4. RELEVANȚA TEMEI DE CERCETARE corelate cu domeniile prioritare ale Strategiei Naționale de Competitivitate 2014-2020, respectiv cu domeniile de specializare inteligentă

### 5. CARACTERUL INTERDISCIPLINAR al temei de cercetare

### 6. POTENȚIALUL ȘTIINȚIFIC DE INOVARE în acord cu Strategia Națională de Cercetare, Dezvoltare și Inovare 2014-2020

### 7. POTENȚIALUL COMERCIAL cu prezentarea rezultatelor pe care proiectul le va genera prin realizarea de produse/tehnologii/procese/servicii (Start-Up, Spin-Off)

### 7. DISEMINAREA REZULTATELOR

#### 7.3. Participare la conferințe



Universitatea  
Ștefan cel Mare  
Suceava



INSTITUTUL DE  
ECONOMIE NAȚIONALĂ





UNIUNEA EUROPEANĂ



Instrumente Structurale  
2014-2020

Minimum o prezentare la o conferință în domeniul de interes științific, precum și participarea la manifestările organizate în proiect (conferințe, sesiuni de informare etc.).

#### 7.4. Activitate publicistică

Minimum un articol publicat în reviste indexate în baze de date internaționale (BDI).

Semnătură doctorand: \_\_\_\_\_

Subsemnatul, \_\_\_\_\_,  
gradul universitar/cercetare \_\_\_\_\_, cadru didactic / cercetător științific grad \_\_\_\_\_ la  
\_\_\_\_\_, în calitate de conducător de doctorat al d-nei/d-  
lui \_\_\_\_\_, prin prezenta, îl recomand pentru participarea la procesul de selecție și  
includerea în grupul țintă - doctoranzi / cercetători postdoctorat în cadrul proiectului „DECIDE - Dezvoltare prin  
educație antreprenorială și cercetare inovativă doctorală și postdoctorală” Cod SMIS 2014+: 125031, Nr. contract  
de finanțare: 45649/20.06.2019.

Data

Semnătură coordonator de doctorat: \_\_\_\_\_

.....



Universitatea  
Ștefan cel Mare  
Suceava



INSTITUTUL DE  
ECONOMIE NAȚIONALĂ





UNIUNEA EUROPEANĂ



Proiect cofinanțat din Programul Operațional Capital Uman 2014-2020  
Apel nr. POCU/380/6/13 - "Sprijin pentru doctoranzi și cercetători postdoctorat"  
Titlu proiect: „DECIDE - Dezvoltare prin educație antreprenorială și cercetare inovativă doctorală și postdoctorală”  
Cod SMIS 2014+: 125031  
Nr. contract de finanțare: 45649/20.06.2019  
Beneficiar: Universitatea "Ștefan cel Mare" din Suceava

## Anexa 2b

### PLAN DE STUDII CERCETĂTOR POSTDOCTORAT ANTREPRENOR

în cadrul proiectului: „DECIDE - Dezvoltare prin educație antreprenorială și cercetare inovativă doctorală și postdoctorală” Cod SMIS 2014+: 125031, Nr. contract de finanțare: 45649/20.06.2019

[maximum 3 pagini]

#### 1. TITLUL PLANULUI DE STUDII CERCETĂTOR POSTDOCTORAT ANTREPRENOR

#### 2. TERMENI CHEIE (max. 5 termeni)

#### 3. TEMA DE CERCETARE POSTDOCTORALĂ

#### 4. RELEVANȚA TEMEI DE CERCETARE corelate cu domeniile prioritare ale Strategiei Naționale de Competitivitate 2014-2020, respectiv cu domeniile de specializare inteligentă

#### 5. CARACTERUL INTERDISCIPLINAR al temei de cercetare

#### 6. POTENȚIALUL ȘTIINȚIFIC DE INOVARE în acord cu Strategia Națională de Cercetare, Dezvoltare și Inovare 2014-2020



7. **POTENȚIALUL COMERCIAL** cu prezentarea rezultatelor pe care proiectul le va genera prin realizarea de produse/tehnologii/procese/servicii (Start-Up, Spin-Off)

7. **DISEMINAREA REZULTATELOR**

7.3. **Participare la conferințe**

Minimum o prezentare la o conferință în domeniul de interes științific, precum și participarea la manifestările organizate în proiect (conferințe, sesiuni de informare etc.).

7.4. **Activitate publicistică**

Minimum un articol publicat în reviste indexate în baze de date internaționale (BDI).

Semnătură cercetător postdoctorat: \_\_\_\_\_

Subsemnatul, \_\_\_\_\_,  
gradul universitar/cercetare \_\_\_\_\_, cadru didactic / cercetător științific la  
\_\_\_\_\_, în calitate de tutore (dintre conducătorii de doctorat) al d-  
nei/d-lui \_\_\_\_\_, prin prezenta, **îl recomand** pentru participarea la procesul  
de selecție și includerea în grupul țintă - doctoranzi / cercetători postdoctorat în cadrul proiectului „DECIDE -  
Dezvoltare prin educație antreprenorială și cercetare inovativă doctorală și postdoctorală” Cod SMIS 2014+:  
125031, Nr. contract de finanțare: 45649/20.06.2019.

Data

Semnătură tutore: \_\_\_\_\_

.....



UNIUNEA EUROPEANĂ



Proiect cofinanțat din Programul Operațional Capital Uman 2014-2020

Apel nr. POCU/380/6/13 - "Sprijin pentru doctoranzi și cercetători postdoctorat"

Titlu proiect: "DECIDE - Dezvoltare prin educație antreprenorială și cercetare inovativă doctorală și postdoctorală"  
Cod SMIS 2014+: 125031

Nr. contract de finanțare: 45649/20.06.2019

Beneficiar: Universitatea "Ștefan cel Mare" din Suceava

Anexa 3

## DECLARAȚIE DE PROPRIE RĂSPUNDERE

### privind evitarea dublei finanțări

Subsemnatul/a (nume, prenume) \_\_\_\_\_,  
domiciliat/ă în localitatea \_\_\_\_\_, județul \_\_\_\_\_,  
strada \_\_\_\_\_, numărul \_\_\_\_\_, bl.  
\_\_\_\_\_, ap. \_\_\_\_\_, posesor/posesoare a CI seria \_\_\_\_, numărul \_\_\_\_\_, eliberată de  
\_\_\_\_\_, la data de \_\_\_\_ / \_\_\_\_ / \_\_\_\_\_ /,  
având CNP \_\_\_\_\_, declar pe propria răspundere că:

- NU AM MAI PARTICIPAT la un alt proiect finanțat din fonduri naționale/comunitare nerambursabile, cu obiective și activități similare proiectului POCU cu titlul "DECIDE - Dezvoltare prin educație antreprenorială și cercetare inovativă doctorală și postdoctorală", Nr. contract de finanțare: 45649/20.06.2019, inclusiv în proiecte POSDRU care au vizat participarea la programe antreprenoriale.
- NU DEȚIN o certificare în Competente Antreprenoriale.

Data:

Semnătură:



Universitatea  
Ștefan cel Mare  
Suceava



INSTITUTUL DE  
ECONOMIE NAȚIONALĂ





Proiect cofinanțat din Programul Operațional Capital Uman 2014-2020  
Apel nr. POCU/380/6/13 - "Sprijin pentru doctoranzi și cercetători postdoctorat"  
Titlu proiect: "DECIDE - Dezvoltare prin educație antreprenorială și cercetare inovativă doctorală și postdoctorală"  
Cod SMIS 2014+: 125031  
Nr. contract de finanțare: 45649/20.06.2019  
Beneficiar: Universitatea "Ștefan cel Mare" din Suceava

## Anexa 4

### DECLARAȚIE

#### privind consimțământul asupra utilizării și prelucrării datelor cu caracter personal

Subsemnatul/a \_\_\_\_\_,  
CNP \_\_\_\_\_, în calitate de candidat(ă) pentru obținerea unei burse doctorale | postdoctorale în cadrul proiectului cu titlul "DECIDE - Dezvoltare prin educație antreprenorială și cercetare inovativă doctorală și postdoctorală" (Cod SMIS 2014+: 125031, Nr. contract de finanțare: 45649/20.06.2019), implementat de Universitatea „Ștefan cel Mare” din Suceava (USV), Institutul de Economie Națională (IEN) al Academiei Române și Agenție Județeană pentru Ocuparea Forței de Muncă (AJOFM) Neamț, **declar pe propria răspundere că am luat la cunoștință de prevederile Regulamentului 679/2016 privind protecția persoanelor fizice cu referire la prelucrarea datelor cu caracter personal și libera circulație a acestor date și declar că sunt de acord ca informațiile personale furnizate cu ocazia procesului de selecție a grupului țintă să fie stocate, prelucrate, utilizate și publicate de către persoanele responsabile de implementarea proiectului, în scopul îndeplinirii obiectului prezentului proiect, precum și în scopul arhivării acestor date.**

Declar, susțin și semnez, după ce am luat la cunoștință, că sunt de acord cu întregul conținut și am completat personal informațiile din prezenta declarație.

Data:

Semnătură:







UNIUNEA EUROPEANĂ



Proiect cofinanțat din Programul Operațional Capital Uman 2014-2020

Apel nr. POCU/380/6/13 - "Sprijin pentru doctoranzi și cercetători postdoctorat"

Titlu proiect: „DECIDE - Dezvoltare prin educație antreprenorială și cercetare inovativă doctorală și postdoctorală”  
Cod SMIS 2014+: 125031

Nr. contract de finanțare: 45649/20.06.2019

Beneficiar: Universitatea „Ștefan cel Mare” din Suceava

**Anexa 5**

## DECLARAȚIE

### privind angajamentul participării la activități

Subsemnatul/a (nume, prenume) \_\_\_\_\_,  
domiciliat/ă în localitatea \_\_\_\_\_, județul \_\_\_\_\_,  
strada \_\_\_\_\_, numărul \_\_\_\_\_, bl.  
\_\_\_\_\_, ap. \_\_\_\_\_, posesor/posesoare a CI seria \_\_\_\_, numărul \_\_\_\_\_, eliberată de  
\_\_\_\_\_, la data de \_\_\_\_ / \_\_\_\_ / \_\_\_\_\_ /,  
având CNP \_\_\_\_\_, îmi exprim acordul și angajamentul de a participa la  
activitățile de formare profesională în intervalul de timp și în locațiile stabilite în cadrul proiectului cu  
titlul „DECIDE - Dezvoltare prin educație antreprenorială și cercetare inovativă doctorală și  
postdoctoral, Cod SMIS 2014+: 125031, Nr. contract de finanțare: 45649/20.06.2019.

Data:

Semnătură:



Universitatea  
Ștefan cel Mare  
Suceava



INSTITUTUL DE  
ECONOMIE NAȚIONALĂ





Proiect cofinanțat din Programul Operațional Capital Uman 2014-2020  
 Apel nr. POCU/380/6/13 - "Sprijin pentru doctoranzi și cercetători postdoctorat"  
 Titlu proiect: „DECIDE - Dezvoltare prin educație antreprenorială și cercetare inovativă doctorală și postdoctorală”  
 Cod SMIS 2014+: 125031  
 Nr. contract de finanțare: 45649/20.06.2019  
 Beneficiar: Universitatea „Ștefan cel Mare” din Suceava

**Anexa 6**

**Formularul de înregistrare individuală a participanților la operațiunile finanțate prin POCU 2014-2020**

**Cod SMIS proiect: 2014+: 125031**

**Axa prioritară: Axa prioritară 6: Educație și competențe,**

**Obiectivul tematic 10: Efectuarea de investiții în domeniul educației, al formării și al formării profesionale în vederea dobândirii de competențe și a învățării pe tot parcursul vieții**

**Titlu proiect: „DECIDE - Dezvoltare prin educație antreprenorială și cercetare inovativă doctorală și postdoctorală”**

**OI responsabil: POCU MEC**

**Secțiunea A. La intrarea în operațiune**

**Date de contact:** .....  
 .....  
 .....

*[Nume, prenume, adresa domiciliu, locul de reședință, telefon, e-mail]*

**Data intrării în operațiune:** .....

**CNP:** .....

**Zonă:**

Urban   
 Rural

**Localizare geografică:**

Regiune: .....  
 Județ: .....  
 Unitate teritorial administrativă: .....

**Gen:**

 Universitatea Ștefan cel Mare Suceava





UNIUNEA EUROPEANĂ



Masculin

Feminin

**Vârsta:**

- Persoană cu vârsta sub 25 ani
- Persoană cu vârsta cuprinsă între 25 și 54 ani
- Persoană cu vârsta peste 54 de ani

**Categoria de Grup Țintă din care face parte:** .....

**Situația pe piața forței de muncă persoană ocupată**

- Angajat
- Angajat pe cont propriu
- Șomer
- Șomer de lungă durată
- Persoană inactivă (inclusiv copii antepreșcolari, preșcolari, elevi etc.)
- Alta categorie de inactivi în afara de cei din educație și formare

**Nivel de educație:**

- Studii Educație timpurie (ISCED 0)
- Studii primare (ISCED 1)
- Studii gimnaziale (ISCED 2)
- Studii liceale (ISCED 3)
- Studii postliceale (ISCED 4)
- Studii superioare (ISCED 5)
- Studii superioare (ISCED 6)
- Studii superioare (ISCED 7)
- Studii superioare (ISCED 8)
- fără ISCED

**Persoană  dezavantajată:**

DA

NU





- |   |                          |
|---|--------------------------|
| Participanți care trăiesc în gospodării fără persoane ocupate   | <input type="checkbox"/> |
| Participanți care trăiesc în gospodării fără persoane ocupate cu copii aflați în întreținere          | <input type="checkbox"/> |
| Participanți care trăiesc în gospodării alcătuite dintr-un părinte unic cu copil aflat în întreținere | <input type="checkbox"/> |
| Migranți  | <input type="checkbox"/> |
| Participanți de origine străină   | <input type="checkbox"/> |
| Minorități  | <input type="checkbox"/> |
| Etnie romă  | <input type="checkbox"/> |
| Alta minoritate decât cea de etnie romă   | <input type="checkbox"/> |
| Comunități marginalizate  | <input type="checkbox"/> |
| Participanți cu dizabilități  | <input type="checkbox"/> |
| Alte categorii defavorizate   | <input type="checkbox"/> |
| Persoane fără adăpost sau care sunt afectate de excluderea locativă                                   | <input type="checkbox"/> |
| Niciuna din opțiunile de mai sus  | <input type="checkbox"/> |

**Semnătura participant**

.....

**Data:**

.....

**Semnătura responsabil cu înregistrarea participanților**

.....

**Data:**

.....

**Notă:** Prin completarea și semnarea acestui formular vă exprimați consimțământul cu privire la utilizarea și prelucrarea datelor personale.

*Datele dumneavoastră personale, înregistrate/colectate în cadrul derulării proiectelor POCU, nu sunt prelucrate în niciun alt scop în afară de cele menționate în Formularul de înregistrare individuală și nu sunt comunicate către niciun terț, excepție făcând doar instituțiile/autoritățile publice, conform prevederilor legale în vigoare.*



## **Secțiunea B. La ieșirea din operațiune**

**Data ieșire din operațiune:** .....

### **Situația pe piața forței de muncă:**

Angajat

Angajat pe cont propriu

Șomer

- Persoană inactivă angajată în căutarea unui loc de muncă la încetarea calității de participant
- Persoană care urmează studii/cursuri de formare la încetarea calității de participant
- persoană care dobândește o calificare la încetarea calității de participant
- Persoană care are un loc de muncă la încetarea calității de participant
- Persoană desfășoară o activitate independentă la încetarea calității de participant
- Persoană defavorizată angajată în căutarea unui loc de muncă la încetarea calității de participant
- Persoană defavorizată angajată implicată în educație/formare la încetarea calității de participant
- Persoană defavorizată angajată în dobândirea unei calificări la încetarea calității de participant
- Persoană defavorizată care are un loc de muncă, la încetarea calității de participant
- Persoană defavorizată desfășoară o activitate independentă, la încetarea calității de participant



**Nivel de educație:**

Studii Educație timpurie (ISCED 0)

Studii primare (ISCED 1)

Studii gimnaziale (ISCED 2)

Studii liceale (ISCED 3)

Studii postliceale (ISCED 4)

Studii superioare (ISCED 5)

Studii superioare (ISCED 6)

Studii superioare (ISCED 7)

Studii superioare (ISCED 8)

**Semnătura responsabil cu înregistrarea participanților**

.....

**Data:**

.....





**Secțiunea C. Statut pe piața muncii la 6 luni de la ieșirea din operațiune**

- Persoană care are un loc de muncă
- Persoană care desfășoară o activitate independentă
- Persoană a cărei situație pe piața forței de muncă s-a îmbunătățit
- Participanți cu vârsta de peste 54 de ani care au un loc de muncă
- Participanți cu vârsta de peste 54 de ani care desfășoară o activitate independentă
- Persoane dezavantajate care au un loc de muncă
- Persoane dezavantajate care desfășoară o activitate independentă
- Altă situație: .....

**Semnătura responsabil cu înregistrarea participanților**

.....

**Data:**





## Formularul de înregistrare individuală a entităților sprijinite

### Entitate nou creată prin intervențiile POCU

Da

Nu

- Denumire:
- Adresa:
- Județ:
- Localitate:
- Telefon:
- Fax:
- Email:
- Website:
- Cod unic de înregistrare fiscală:
- Dată intrare în operațiune:
- Dată ieșire din operațiune:

### Semnătura responsabil cu înregistrarea participanților

.....

**Data:**

.....



UNIUNEA EUROPEANĂ



Proiect cofinanțat din Programul Operațional Capital Uman 2014-2020

Apel nr. POCU/380/6/13 - "Sprijin pentru doctoranzi și cercetători postdoctorat"

Titlu proiect: "DECIDE - Dezvoltare prin educație antreprenorială și cercetare inovativă doctorală și postdoctorală"

Cod SMIS 2014+: 125031

Nr. contract de finanțare: 45649/20.06.2019

Beneficiar: Universitatea "Ștefan cel Mare" din Suceava

## Anexa 7

## GRILA DE EVALUARE A DOSARULUI DE CONCURS

Nr. înregistrare \_\_\_\_\_

Nume și prenume \_\_\_\_\_

Criteria de evaluare	Punctaj maxim	Punctaj obținut Președinte	Punctaj obținut Membru 1	Punctaj obținut Membru 2
Relevanța temei de cercetare și rezultatele obținute până în prezent în activitatea de cercetare științifică	30			
Nivelul de complementaritate între activitatea desfășurată în cadrul studiilor doctorale și proiectul DECIDE - Dezvoltare prin educație antreprenorială și cercetare inovativă doctorală și postdoctorală", Cod SMIS 2014+: 125031, Nr. contract de finanțare: 45649/20.06.2019, precum și modul în care tema de cercetare se raportează la domeniile de specializare inteligentă, dar și la nevoile specifice regiunilor mai puțin dezvoltate	40			
Impactul potențial al calității de beneficiar al proiectului asupra carierei profesionale a candidatului	30			
<b>TOTAL</b>	<b>100</b>			

Nr. crt.	Nume, prenume	Funcția ocupată în proiect	Semnătura
1.		Președinte Comisia de selecție la nivelul USV	
2.		Membru 1 Comisia de selecție la nivelul USV	
3.		Membru 2 Comisia de selecție la nivelul USV	

Universitatea  
Ștefan cel Mare  
SuceavaINSTITUTUL DE  
ECONOMIE NAȚIONALĂ



Proiect cofinanțat din Programul Operațional Capital Uman 2014-2020  
 Apel nr. POCU/380/6/13 - "Sprijin pentru doctoranzi și cercetători postdoctorat"  
 Titlu proiect: "DECIDE - Dezvoltare prin educație antreprenorială și cercetare inovativă doctorală și postdoctorală"  
 Cod SMIS 2014+: 125031  
 Nr. contract de finanțare: 45649/20.06.2019  
 Beneficiar: Universitatea "Ștefan cel Mare" din Suceava

## Anexa 8

### GRILA DE EVALUARE INTERVIU

Nr. înregistrare \_\_\_\_\_

Nume și prenume \_\_\_\_\_

Criteria de evaluare	Punctaj maxim	Punctaj obținut Președinte	Punctaj obținut Membru 1	Punctaj obținut Membru 2
<b>1. Potențialul de inovare al temei de cercetare doctorale (max. 50 puncte)</b>	<b>50</b>	0	0	0
1.1. Caracterul interdisciplinar al temei de cercetare	10 din 50			
1.2. Potențialul științific de inovare	20 din 50			
1.3. Potențialul comercial de inovare (Strart-Up, Spin-Off) - prezentarea rezultatelor pe care proiectul le va genera prin realizarea de produse/tehnologii/procese/servicii în cadrul întreprinderii	20 din 50			
<b>2. Obiectivele și rezultatele vizate prin participarea la proiectul DECIDE - Dezvoltare prin educație antreprenorială și cercetare inovativă doctorală și postdoctorală", Cod SMIS 2014+: 125031, Nr. contract de finanțare: 45649/20.06.2019. Diseminarea rezultatelor</b>	<b>30</b>			
<b>3. Premise legate de îndeplinirea obiectivelor asumate și a indicatorilor specifici stabiliți prin proiect</b>	<b>20</b>			
<b>TOTAL</b>	<b>100</b>			

Nr. crt.	Nume, prenume	Funcția ocupată în proiect	Semnătura
1.		Coordonator științific / Președinte Comisie de evaluare interviu la nivelul USV	
2.		Coordonator științific / Membru 1 Comisie de evaluare interviu la nivelul USV	
3.		Coordonator științific / Membru 2 Comisie de evaluare interviu la nivelul USV	





UNIUNEA EUROPEANĂ



Proiect cofinanțat din Programul Operațional Capital Uman 2014-2020

Apel nr. POCU/380/6/13 - "Sprijin pentru doctoranzi și cercetători postdoctorat"

Titlu proiect: "DECIDE - Dezvoltare prin educație antreprenorială și cercetare inovativă doctorală și postdoctorală"

Cod SMIS 2014+: 125031

Nr. contract de finanțare: 45649/20.06.2019

Beneficiar: Universitatea "Ștefan cel Mare" din Suceava

## Anexa 9

### GRAFICUL DESFĂȘURĂRII PROCESULUI DE SELECȚIE A CANDIDAȚILOR PENTRU INCLUDEREA ÎN GRUPUL ȚINTĂ - SERIA 2<sup>12</sup>

Nr. crt.	Activitate	Perioada	Interval orar	Locația-adresa
1.	Depunerea dosarelor de candidatură	19.10.2020 - 26.10.2020	09.00-18.00	USV - sala E002, corp E / USV - sala H003, corp H Suceava, str. Universității, nr. 13
				Institutul de Economie Națională, Casa Academiei Române, Calea 13 Septembrie, nr 13, aripa de vest, etaj 1, sector 5, București. <i>Se va menționa pe plic: "Pentru proiectul DECIDE", în atenția doamnei Raluca Mazilescu</i>
2.	Publicarea listelor cu candidații eligibili și a rezultatelor primei probe-evaluarea dosarelor de concurs	26.10.2020	-	<a href="http://www.decide.usv.ro">www.decide.usv.ro</a>
3.	Depunerea contestațiilor	27.10.2020	09.00-18.00	USV - sala H002, corp H Suceava, str. Universității, nr. 13
				Institutul de Economie Națională, Casa Academiei Române, Calea 13 Septembrie nr 13, aripa de vest, etaj 1, sector 5, București, Sala 1307
4.	Publicarea rezultatelor primei probe-evaluarea dosarelor de concurs după soluționarea contestațiilor și programarea interviurilor	27.10.2020	19.00-20.00	<a href="http://www.decide.usv.ro">www.decide.usv.ro</a>
5.	Desfășurarea celei de-a doua probe-proba interviu	29.10.2020	16.00-20.00	USV - sala Senatului, corp A Suceava, str. Universității, nr. 13
		28.10.2020	16.00-20.00	Institutul de Economie Națională, Casa Academiei Române, Calea 13 Septembrie nr 13, aripa de vest, etaj 1, sector 5, București, Sala 1357
6.	Publicarea rezultatelor finale	30.10.2020	-	<a href="http://www.decide.usv.ro">www.decide.usv.ro</a>
7.	Semnarea Contractelor de studii cu anexele aferente	02.11.2020-06.11.2020	09.00-18.00	USV - sala H002, Corp H Suceava, str. Universității, nr. 13
				Institutul de Economie Națională, Casa Academiei Române, Calea 13 Septembrie nr 13, aripa de vest, etaj 1, sector 5, București, Sala 1307

<sup>12</sup> conform prevederilor OM MEN nr. 5376/2017 privind aprobarea domeniilor și specializărilor/programelor de studii universitare corelate cu sectoarele economice cu potențial de creștere în România